

## 8. Fejezet

# Archiváló rendszer és javító funkciók használata

### 8.1 Archiválás

A Geovision archiváló program a következő funkciókkal bír:

1. Rögzített audio/video fájlok menthetők, írható CD-re és DVD-re, valamint merevlemezre.
2. A rögzített fájlokat innen törölhetjük a programban található hivatkozásokkal együtt.

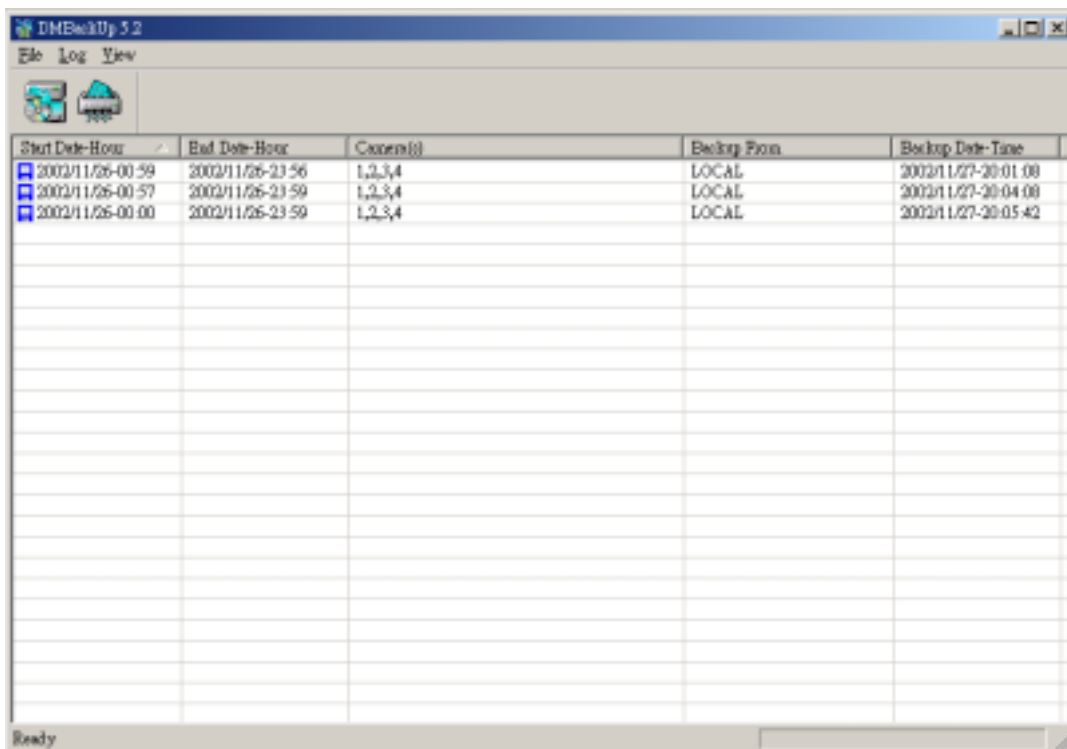

The screenshot shows the DNBBackup 3.2 application window. The window title is "DNBBackup 3.2" and it has a menu bar with "File", "Log", and "View". Below the menu bar are two icons: a folder and a document. The main area contains a table with the following columns: "Start Date-Hour", "End Date-Hour", "Camera(s)", "Backup From", and "Backup Date-Time". The table contains three rows of data, each with a blue selection checkbox in the first column.

Start Date-Hour	End Date-Hour	Camera(s)	Backup From	Backup Date-Time
<input checked="" type="checkbox"/> 2002/11/26-00:59	2002/11/26-23:56	1,2,3,4	LOCAL	2002/11/27-20:01:00
<input checked="" type="checkbox"/> 2002/11/26-00:57	2002/11/26-23:59	1,2,3,4	LOCAL	2002/11/27-20:04:00
<input checked="" type="checkbox"/> 2002/11/26-00:00	2002/11/26-23:59	1,2,3,4	LOCAL	2002/11/27-20:05:42

## 8.2 Audio és videó fájlok archiválása

1. A Start menüből a „GV Backup System” sort választva és az ikonra  kattintva a következő ablak jelenik meg a képernyőn:

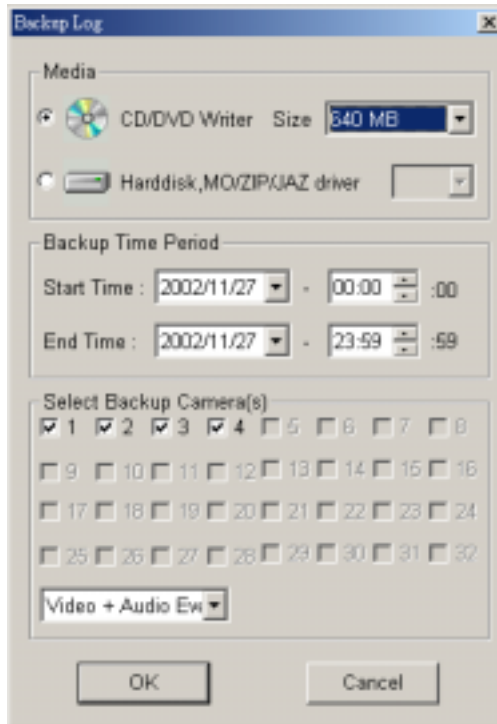

2. A felső ablakban „Media” választhatunk a használni kívánt adathordozóról..
3. Az „Backup Time Period” ablakban az archiválandó video/audio fájl kezdő [Start Time] és befejező [End Time] idejét állíthatjuk be.

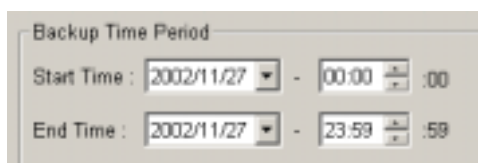

**Megjegyzés:** Az időpont beállítást 1 perces osztásokban adhatjuk meg. Fontos, hogy a törölni vagy archiválni kívánt felvételek végső időpontja {End Time} az éppen aktuális időponthoz képest már elmúlt legyen!

4. Az [OK] gombra kattintva a következő ablak lesz látható:

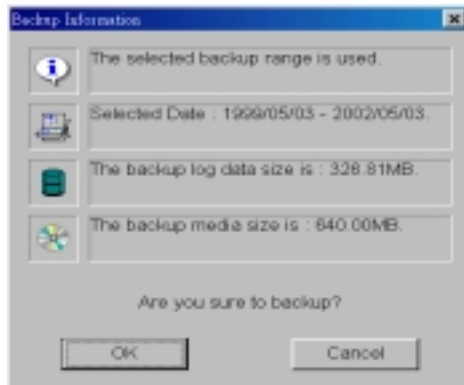

5. A CD írást választva [CD / DVD Writer] az alábbi ablak jelenik meg. Ekkor az írás nem történik meg, hanem egy CD író alkalmazást (például Easy-CD Pro 95) megnyitva és a beillesztést választva írhatjuk ki egy lemezre a menteni kívánt filmeket. A felvételek mellett egy visszánéző program is rákerül a lemezre, így az archivált felvételek bármely számítógépen megtekinthetők.



6. Tehát egy CD író alkalmazást megnyitva és ott a beillesztést választva írhatjuk rá az adathordozóra az előbbieken kiválasztott felvételeket.

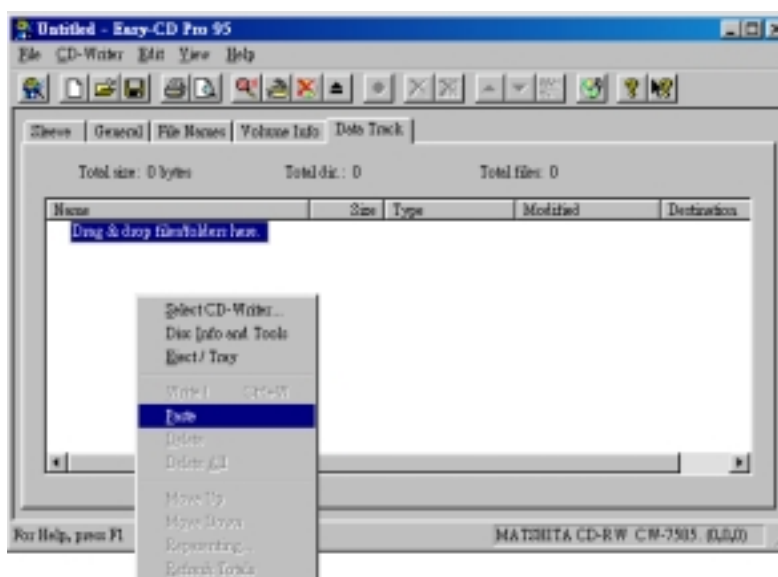

7. Ha a merevlemezre archiválást {Harddisk, MO/ZIP/JAZ driver} választottuk, akkor a lenti ablak fog megjelenni és ekkor már történik a felvételek másolása a kiválasztott háttértárolóra:

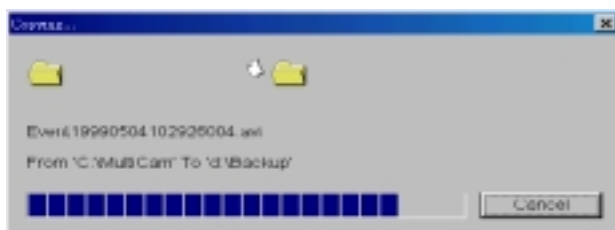

8. Az archivált felvételek megtekintéséhez egyszerűen csak indítsuk az adott meghajtón található EZViewLog500.exe fájlt. Ekkor az alábbi képernyő fog megjelenni:

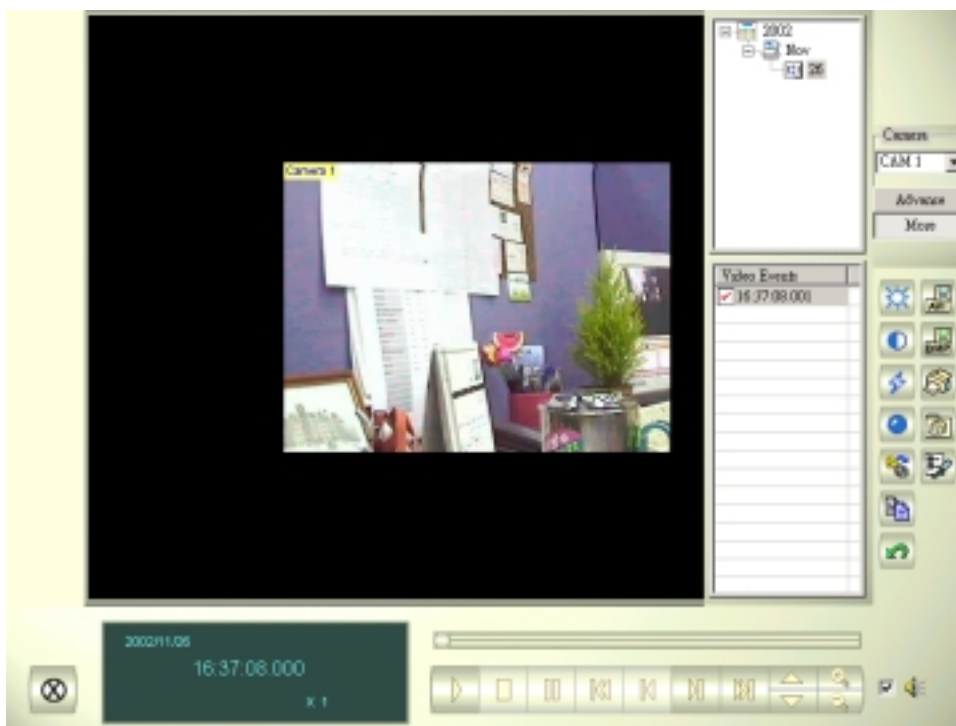

### 8.3 Távoli archiválás

A “Távoli Visszajátszás” fejezetben az 1. és 2. lépéseket megismételve végezzük el a műveleteket.

Majd a LAN hálózathoz indítsuk el a DMBackUp500.exe fájlt:

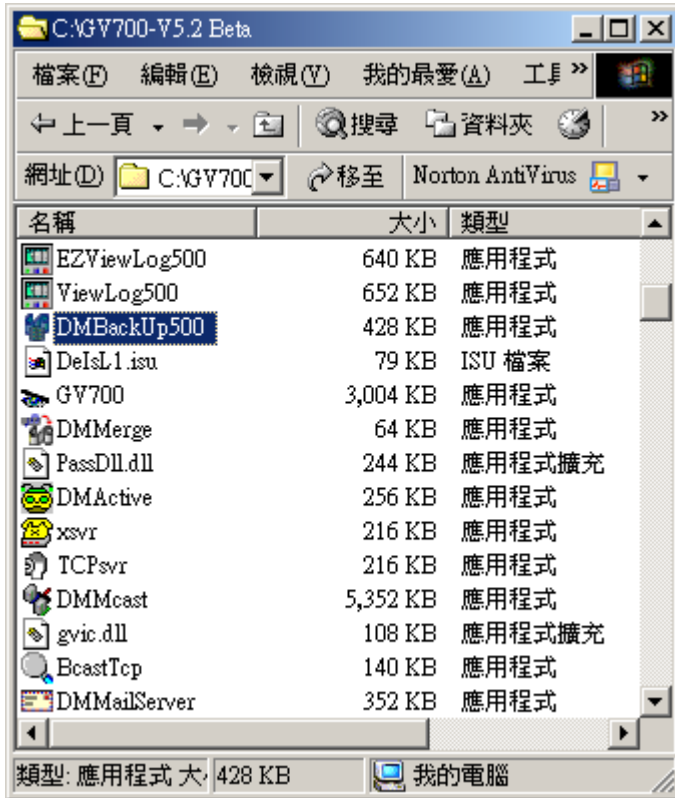

## 8.4 Audio és videó fájlok törlése

**1. lépés:** A Start menüből a „GV Backup System” programot elindítva és az ikonra  kattintva a következő ablak jelenik meg a képernyőn:

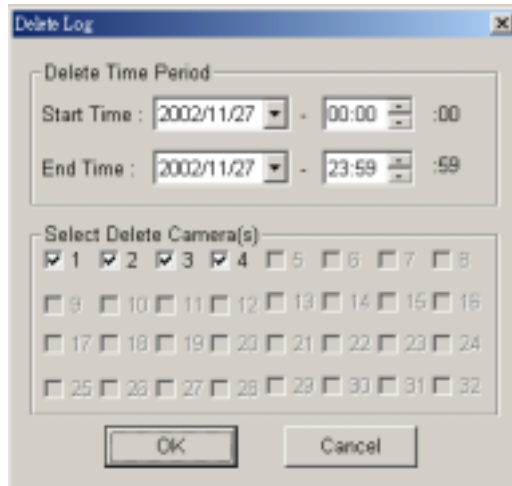

Ide csak rendszergazda szintű jelszóval léphetünk be, tehát ha a GV program nem fut, akkor azt szükséges megadni, amikor a program azt kéri.

**2. lépés:** A törlendő video/audio fájl kezdő [Start Time] és befejező [End Time] idejét állítsuk be.

**Megjegyzés:** Az időpont beállítást 1 perces osztásokban adhatjuk meg.

**3. lépés:** Az alábbi ablak megjelenik, ahol összefoglalja a program a beállításokat, majd az [OK] gombra kattintva kezdhetjük a törlést.

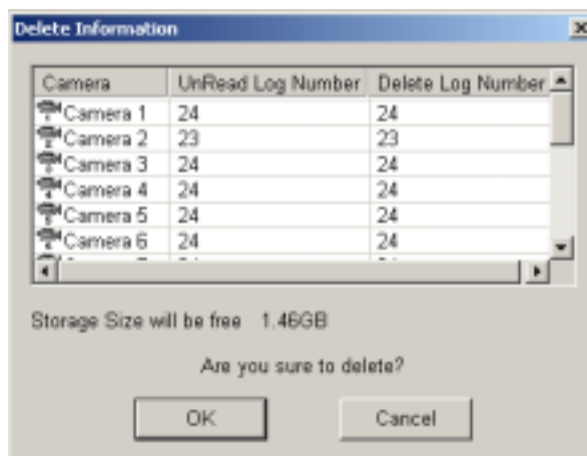

## 8.5 Adatbázis javító használata

Az adatbázis helyreállító használata akkor javasolt, ha a következő jelenségeket észleljük a rögzített felvételek visszanezésekora főprogramban.

1. Visszanezésekora az időpontok mellett kérdőjeleket szerepelnek.
2. Lejátszásokora nem jelenik meg a rögzített kép.
3. A képernyőn a „Garbage” felirat jelenik meg.

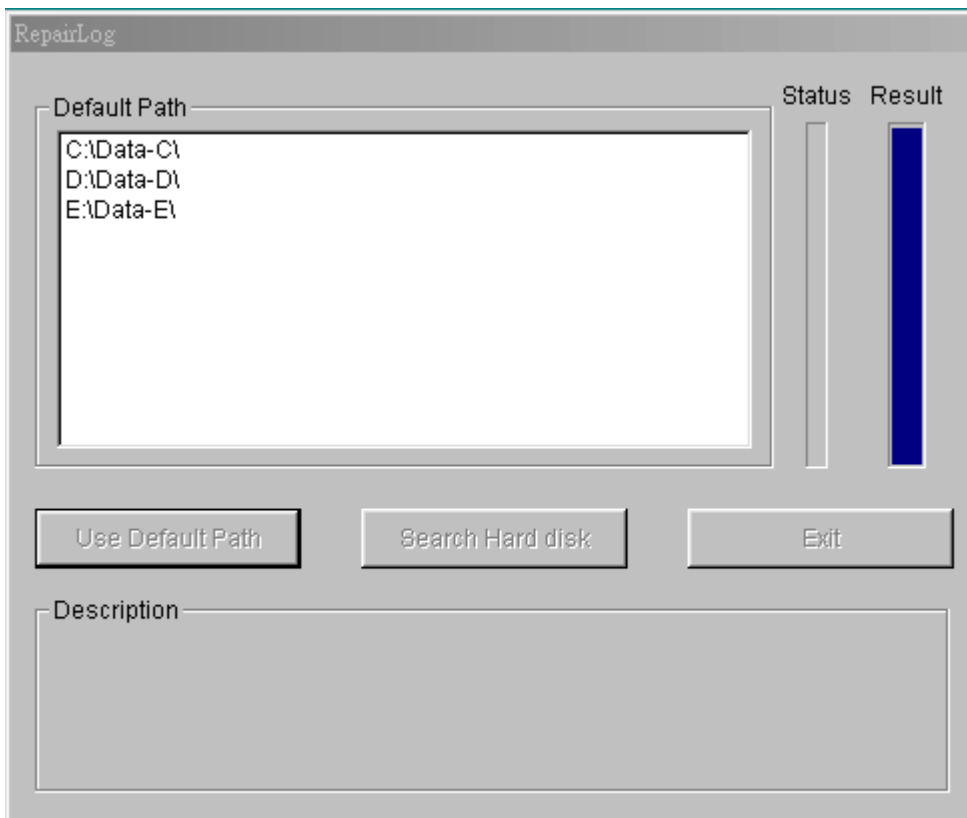

### [Use Default Path]

Csak egy megadott könyvtárat vizsgál meg és állít helyre a rendszer.

### [Search Hard disk]

A számítógépbe installált összes meghajtót átvizsgálja és ha szükséges helyreállítja a rendszer.